

ช่องทางการรับเรื่องร้องเรียน



กลุ่มกฎหมายและคดี

สำนักงานเขตพื้นที่การศึกษามัธยมศึกษานครสวรรค์

สำนักงานคณะกรรมการการศึกษาขั้นพื้นฐาน

กระทรวงศึกษาธิการ

ช่องทางการรับเรื่องร้องเรียน

หลักเกณฑ์การปฏิบัติงานรับเรื่องร้องเรียน/ร้องทุกข์

การร้องเรียนบุคลากรหรือหน่วยงาน สังกัดสำนักงานเขตพื้นที่การศึกษามัธยมศึกษา นครสวรรค์ กำหนดช่องทางการร้องเรียน และเอกสารหลักฐานที่ผู้รับบริการต้องใช้ ดังรายละเอียดต่อไปนี้

1. ช่องทางการร้องเรียน

การร้องเรียนบุคลากรหรือหน่วยงาน สังกัดสำนักงานเขตพื้นที่การศึกษามัธยมศึกษา นครสวรรค์ ผู้ร้องเรียนมีช่องทางการร้องเรียน 2 ช่องทาง ได้แก่ การร้องเรียนโดยตรงต่อสำนักงานเขตพื้นที่การศึกษามัศึกษานครสวรรค์ และการร้องเรียนต่อหน่วยงานอื่นๆ

1.1 การร้องเรียนโดยตรงต่อสำนักงานเขตพื้นที่การศึกษามัศึกษานครสวรรค์ กระทำได้ดังนี้

1.1.1 การร้องเรียนทางโทรศัพท์หมายเลข **0-5622-8846** ต่อ 127 หรือโทรสารหมายเลข **0-5622-0231**

1.1.2 การร้องเรียนด้วยตนเองเป็นหนังสือหรือร้องเรียนด้วยวาจา โดยตรงต่อผู้อำนวยการสำนักงานเขตพื้นที่การศึกษามัศึกษานครสวรรค์ หรือรองผู้อำนวยการสำนักงานเขตพื้นที่การศึกษามัศึกษานครสวรรค์

1.1.3 การร้องเรียนทางไปรษณีย์ โดยระบุหน้าซอง ดังนี้

เรียน ผู้อำนวยการสำนักงานเขตพื้นที่การศึกษามัศึกษานครสวรรค์
สำนักงานเขตพื้นที่การศึกษามัศึกษานครสวรรค์
เลขที่ 105/30 หมู่ 10 ตำบลวัดไทร อำเภอเมืองฯ
จังหวัดนครสวรรค์ 60000

1.2 การร้องเรียนต่อหน่วยงานอื่นๆ

1.2.1 การร้องเรียนต่อศูนย์ดำรงธรรมจังหวัดนครสวรรค์

1.2.2 การร้องเรียนต่อสำนักงานคณะกรรมการการศึกษาขั้นพื้นฐาน (สพฐ.)

1.2.3 การร้องเรียนต่อสำนักงานตรวจเงินแผ่นดิน (สตง.)

1.2.4 การร้องเรียนต่อสำนักงานผู้ตรวจการแผ่นดิน

1.2.5 การร้องเรียนต่อสำนักงานคณะกรรมการสิทธิมนุษยชน

1.2.6 การร้องเรียนต่อสำนักงานคณะกรรมการป้องกันและปราบปรามการทุจริตแห่งชาติ (ป.ป.ช.)

1.2.7 การร้องเรียนต่อสำนักงานคณะกรรมการป้องกันและปราบปรามการทุจริตภาครัฐ (ป.ป.ท.)

1.3 การร้องเรียนผ่านเว็บไซต์ <http://www.sawan.obec.go.th>

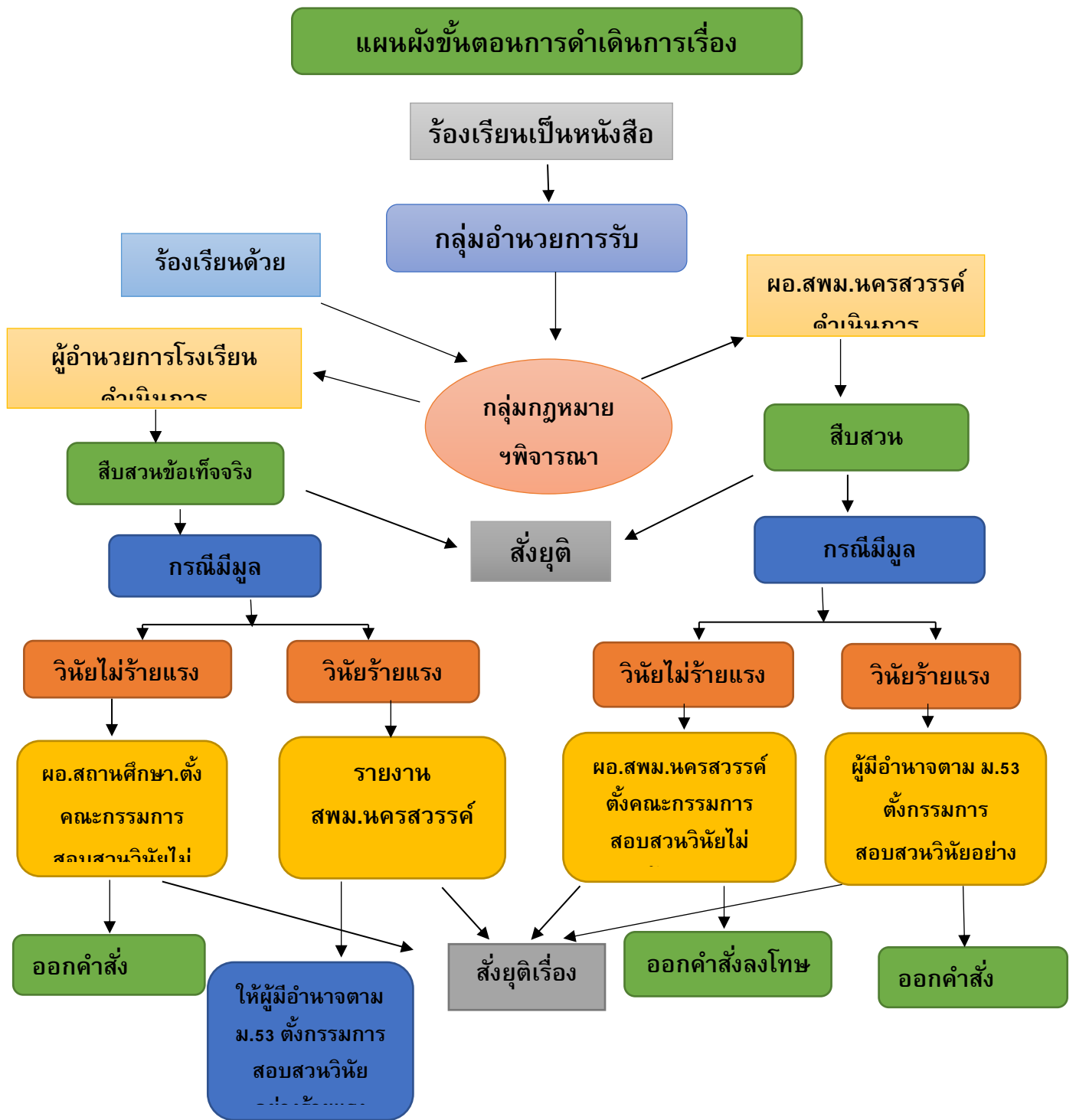

.....

.....

.....

.....

.....

.....

จึงเรียนมาเพื่อโปรดพิจารณา

ขอแสดงความนับถือ

.....
(.....)